DONOSTIAKO UDAL LIBURUTEGIA - BIBLIOTECA MUNICIPAL DE SAN SEBASTIAN

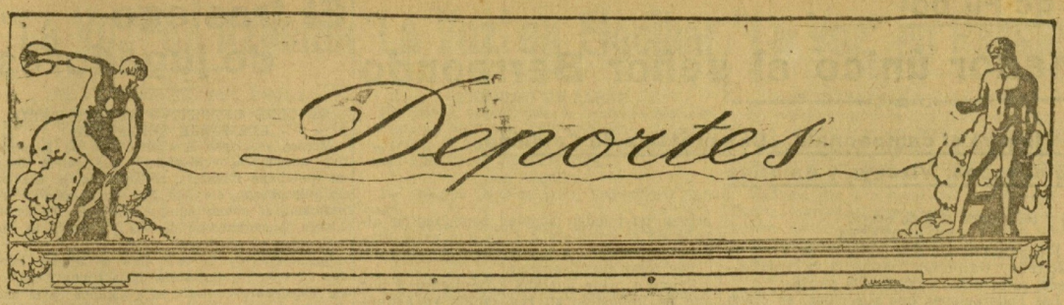

El campeonato ciclista de Guipúzcoa

Triunfa netamente Ricardo Montero, sobre "Areli"

El Real Unión gana definitivamente la Copa de la marquesa de Rocaverde

El domingo por la mañana se corrió conforme estaba anunciado, la carrera ciclista campeonato de Guipúzcoa, presentándose a la lista 19 corredores de los 23 inscriptos.

Los corredores partieron de frente del Kursaal, yendo detrás del coche del juez árbitro don Joaquín Lizasoain, el cual, llegados que fueron a la Avenida de Amillibia, dió la salida volante, saliendo todos a buen tren y siendo conducidos por Montero e Iturri.

En compacto pelotón siguieron la carrera, siendo disputada la prima de Usurbil por Aguirre e Iturri, ganándola este último.

En pelotón cruzaron todos los corredores Orio y se dispusieron a subir la cuesta, iniciando Ricardo Montero un fuerte tren.

Fué el gran bidasotarra el primero que coronó el alto, pero en el camino de Aya, fué alcanzado por el pelotón y todos juntos continuaron subiendo la penosa cuesta.

Alternando en cabeza Montero e Iturri, consiguieron dislocar el pelotón, pero a poco volvió a unirse y por Villabona pasaron todos juntos.

Sin embargo, Montero e Iturri, imprimiendo un fuerte tren, consiguieron despegarse y a Tolosa llegaron por el siguiente orden: Montero e Iturri, juntos, a 400 metros Aguirre y a 200 metros de éste Montero petit, conduciendo el pelotón.

Así siguieron durante gran parte del recorrido y al iniciar la cuesta de Ellone, Aquí Iturri comenzó a quejarse de calambres y aprovechó Montero para escaparse solo para continuar en esta forma la carrera.

Aguirre, que se había escapado del pelotón y que había desbordado a Iturri, siguió detrás de Montero y ya después de pasar Irún podía ya darse como asegurado el triunfo individual de Ricardo Montero y en la clasificación social el del Real Unión de Irún.

Iturri, siempre sufriendo de calambres, fué alcanzado y pasado por el pelotón que conducía el hermano del gran campeón y quedó por completo rezagado.

Desde Rentería a San Sebastián, el paso de Montero fué un paseo triunfal, siendo por todas partes aclamado por el numeroso público que presenció el paso de los corredores.

En esta forma y completamente solo llegó a la Avenida del Kursaal, donde todos los aficionados al deporte pedalístico esperaban la llegada de los corredores.

La clasificación de la carrera fué la siguiente:

1. Ricardo Montero, del Real Unión, sobre "Areli", que cubrió los 105 kilómetros en 3 horas y 37 minutos.
2. Enrique Aguirre, del ídem, sobre "Areli", en 3-43-46.
3. José Elorza, Deportiva Eibarresa, en 3-56-30.

en Astigarraga, seguían juntos Montero e Iturri, que al pasar por el pueblo fueron ovacionados con gran entusiasmo.

4. José Mardaras, ídem, en 3-56-33.
5. Juan Zubizarreta, Hernani F. C. a una rueda.
6. Eulogio Fombellida, sobre "Areli", del Real Unión, a una rueda.
7. Jacinto Sarasqueta, Deportiva Eibarresa, a una rueda.
8. Ramón Beobide, Real Unión, a un largo, sobre "Areli".
9. Luciano Montero, ídem, a una rueda, sobre "Areli".
10. Joaquín Iturri, Real Sociedad, en 4-2-25.
11. Nicolás Larrañaga, Izarra de Vergara, en 4-11-5.
12. Víctor Larrañaga, ídem, a medio largo.

Salieron 19. Se clasificaron 12 y se retiraron 7.

CLASIFICACION SOCIAL

Real Unión de Irún: 1, 2, 6: 9 puntos.
C. D. Eibarresa: 3, 4, 7: 14 ídem.

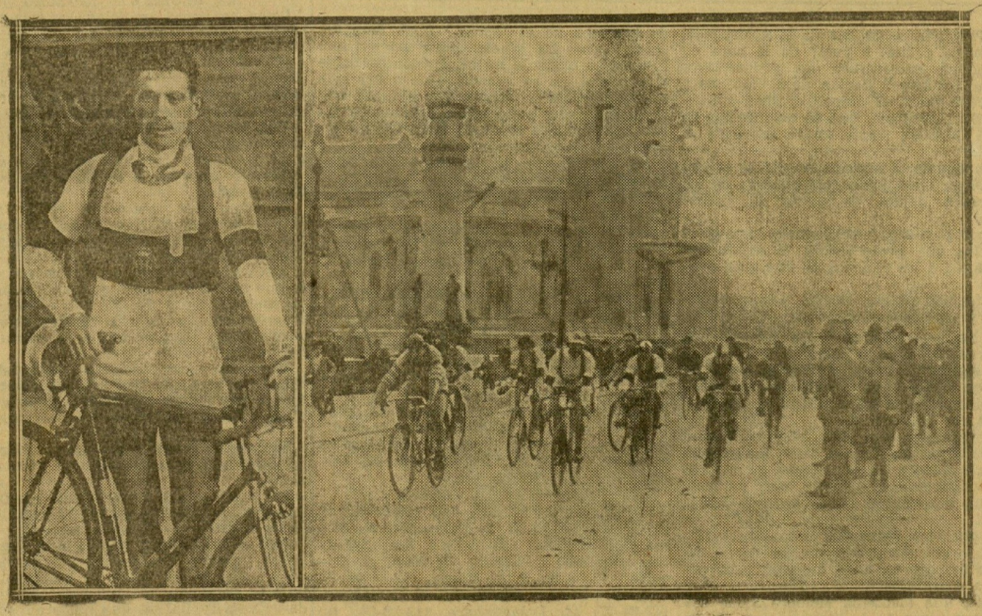

Salida de los corredores. -- Ricardo Montero, campeón de Guipúzcoa. (Foto Guerequiez.)

En el Gran Premio del Automóvil Club de Francia triunfa Benoist

Los tres primeros puestos para "Delage"

(POR TELEFONO)

París, 4 (11,30.)

Ayer se disputó en el autodromo de Linas-Monthery el Gran Premio de Velocidad del Automóvil de Francia.

Acudió a presenciarlo un numeroso público, que no bajaría de las 60.000 personas, y se comentó mucho el inesperado "forfait" del equipo "Bugati".

Debido a ello, tan solo siete coches participaron en este Gran Premio: el equipo Delage", el corredor inglés Eyston y el "Talbot" de Divo, por el que había expectación.

Al momento de la salida se guardó un minuto de silencio en memoria de los corredores Ascari y Courcelles, víctimas de este autodromo.

Divo se colocó en cabeza, cubriendo la primera vuelta a 122'960 de media horaria. Divo conservó el puesto de cabeza en las tres primeras vueltas; pero Benoist se impuso e nla cuarta, dando ocasión a fuerte lucha, y Williams arrebata el segundo puesto a Divo.

Este vuelvv a ocupar el segundo puesto a las diez vueltas, por detenerse Williams a provisiones.

La lucha fué competida hasta la vuelta 20, en la que comenzaron a detenerse los corredores a provisiones y para entonces Benoist lleva una ventaja bastante grande, y momentos después se retiraba Divo, abandonando la carrera.

Esta ya no tuvo historia, y el triunfo de Benoist fué tan claro como neto.

Poco a poco fueron abandonando los "Talbot" de Williams y Wágner, y la carrera, que era a 48 vueltas, con un total de 600 kilómetros, terminó con la siguiente clasificación:

1. Benoist, en 4 h. 45 m. 41 s. (a una media horaria de 126'012), sobre "Delage."
2. Bourlier, en 4 h. 53 m. 55 s. 1/5, sobre "Delage."
3. Morel, en 5 h. 11 m. 31 s. 2/5, sobre "Delage."
4. Moriceau, a seis vueltas, sobre "Talbot."
5. Eyston, a 16 vueltas, sobre "Hardorf."

El presidente de la República felicitó a Benoist con efusión por su notable triunfo.

La despedida de Paulino Alcántara

Los seleccionados vencen al Barcelona F. C.

(POR TELEFONO)

Madrid, 5.

Comunican de Barcelona, que el domingo por la tarde, con un gran lleno, se celebró el partido de homenaje al jugador internacional Alcántara, que se despide del fútbol.

El "match" se jugó en el campo de Las Corts y los equipos se alinearon en la forma siguiente:

BARCELONA: Platko; Walter, Montaner; Bosch, Castillo, Carulla; Piera, Samitier, Sastre, Alcántara y Sagi Barba.

SELECCION: Eizaguirre (del Sevilla); Arrillaga; Matías, Gamborena, Trino; La Fuente, Goiburu, Oscar, Polo y Garmendia.

Cuando los equipos estaban alineados, el aviador catalán, don José Conuda, voló sobre el campo y descendiendo cuanto pudo arrojó el balón que fué a parar a los pies de Walter, comenzando inmediatamente el "match."

Durante gran parte del primer tiempo dominó el Barcelona, jue a los cinco minutos se apuntó el primer tanto por obra de Sastre, que recogió u nbuen pase de Samitier.

Después, el juego, se equilibró y se vieron cosas muy buenas.

A los 55 minutos la selección logró el empate, por mediación de Polo, que recogió un pase de Goiburu.

El segundo tiempo fué de un dominio absoluto de los seleccionados que se recrearon en el campo adversario.

Cuando faltaban seis minutos para terminar el "match", los seleccionados decidieron obtener la victoria y Goiburu marcó el segundo goal, recogiendo un pase de Polo.

TELEFONOS DE "LA VOZ"

Dirección y Redacción 10989
Administración y Talleres 10024

Los partidos de fútbol

EN MADRID

Se jugó el último partido de promoción entre el Nacional y la Gimnástica.

Este último se alineó a falta de sus mejores elementos, a pesar de ser un partido de tanto interés, pues dependía de él continuar a no en primera categoría serie A. Sucumbió contra su adversario por dos goals a uno.

El Nacional jugó con un entusiasmo extraordinario, mereciendo la victoria.

EN VALENCIA

En el campo de Mestalla jugaron un partido amistoso el Valencia F. C. contra el C. D. Castellón.

Los valencianos vencieron por cinco goals a tres.

EN MURCIA

El Murcia F. C. venció al Cartagena por siete goals a cero.

Odontólogo
V. SAENZ DE VIGUERA
Calle de VERGARA, número 4, piso primero

Montañismo

EXCURSION OFICIAL AL AITZGORRI

Habiéndose suspendido el domingo día 3 de Julio dicha excursión por mal tiempo, el próximo domingo día 10 se celebrará dicha excursión oficial de la Federación Vasco-Navarra de Alpinismo al pintoresco monte del Aitzgorri.

Para esta excursión el Club Deportivo Fortuna prepara un estupendo autocar, por el módico precio de 10,50 pesetas, con el mismo itinerario que el anterior, hasta Aranzazu. Advertimos a todos aquellos que deseen inscribirse se dirijan, mediante el pago de la cantidad estipulada a la Comisión alpina del Club Deportivo Fortuna (calle Oquendo, bar Oquendo), o a J. Ormazabal y R. I. Mendía. Las inscripciones anteriores no se tomarán en cuenta.

Se recuerda a todo aquel que ese día desee se le sirva comida del refugio que para mejor comodidad de todos pueden comunicarlo, al mismo tiempo que al auto-car. El precio del cubierto será de 11 pesetas.

TELEFONOS DE «LA VOZ»

Dirección y Redacción 10989

Convocatoria

AVION CLUB

Se ruega a todos los jugadores de este Club acudan esta noche, a las nueve, a los locales de la Sociedad par enterarles de varios asuntos de interés.—La Directiva.

TEATRO VICTORIA EUGENIA

Compañía de comedias
Aurora Redondo
Valeriano León

FUNCIONES PARA HOY, 5 DE JULIO DE 1927

TARDE: A las 7 — NOCHE: A las 10 y media

SENSACIONAL ESTRENO

de caricaturas escénicas distribuidas en tres actos, originales de Luis de Vargas

"Charleston"

Formidable creación de Aurora y Valeriano
Inmenso éxito en toda España
250 representacoines en Madrid