

Diseños de las fachadas de la casa que con arreglo al plan genl de mudificacion, intentan construir D.^{no} Joaquin Basterra y su hermano D.^{no} Francisco.

Fachada a la calle de S.^{ta} Lorenzo.

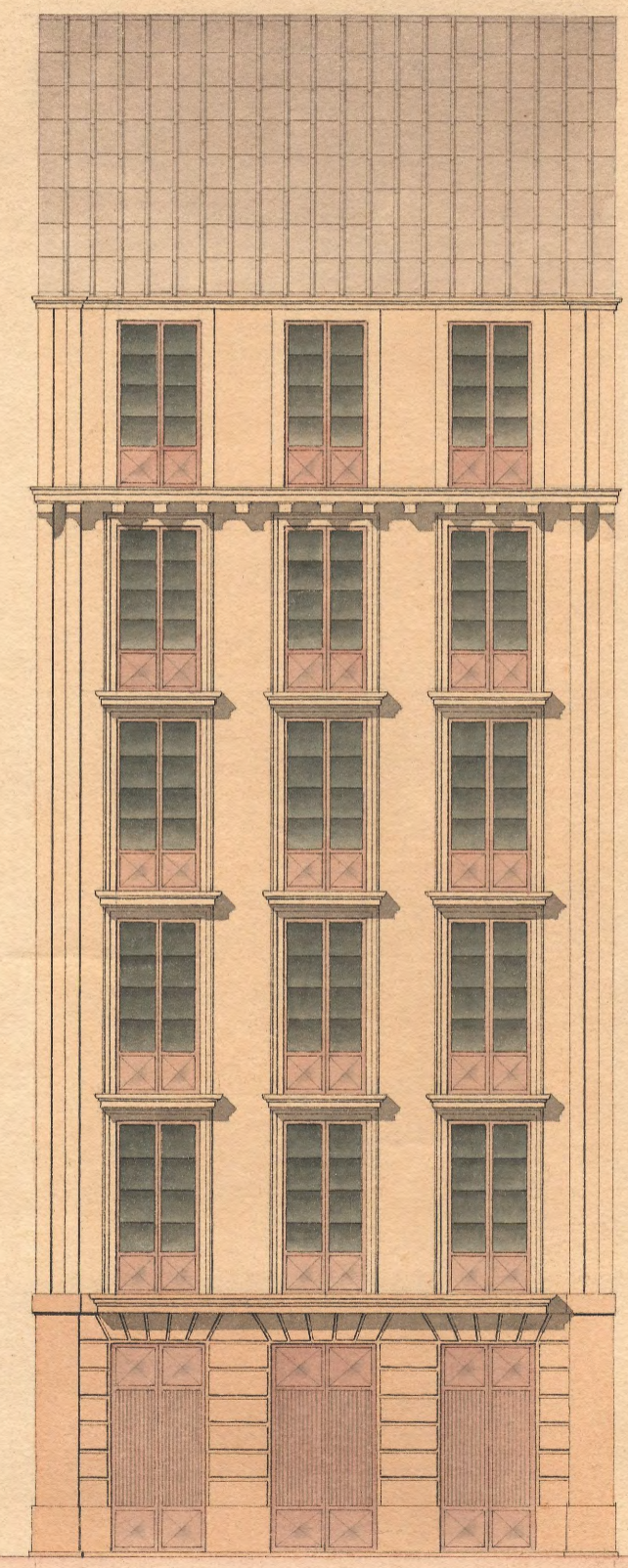

Fachada hacia la Alhondiga.

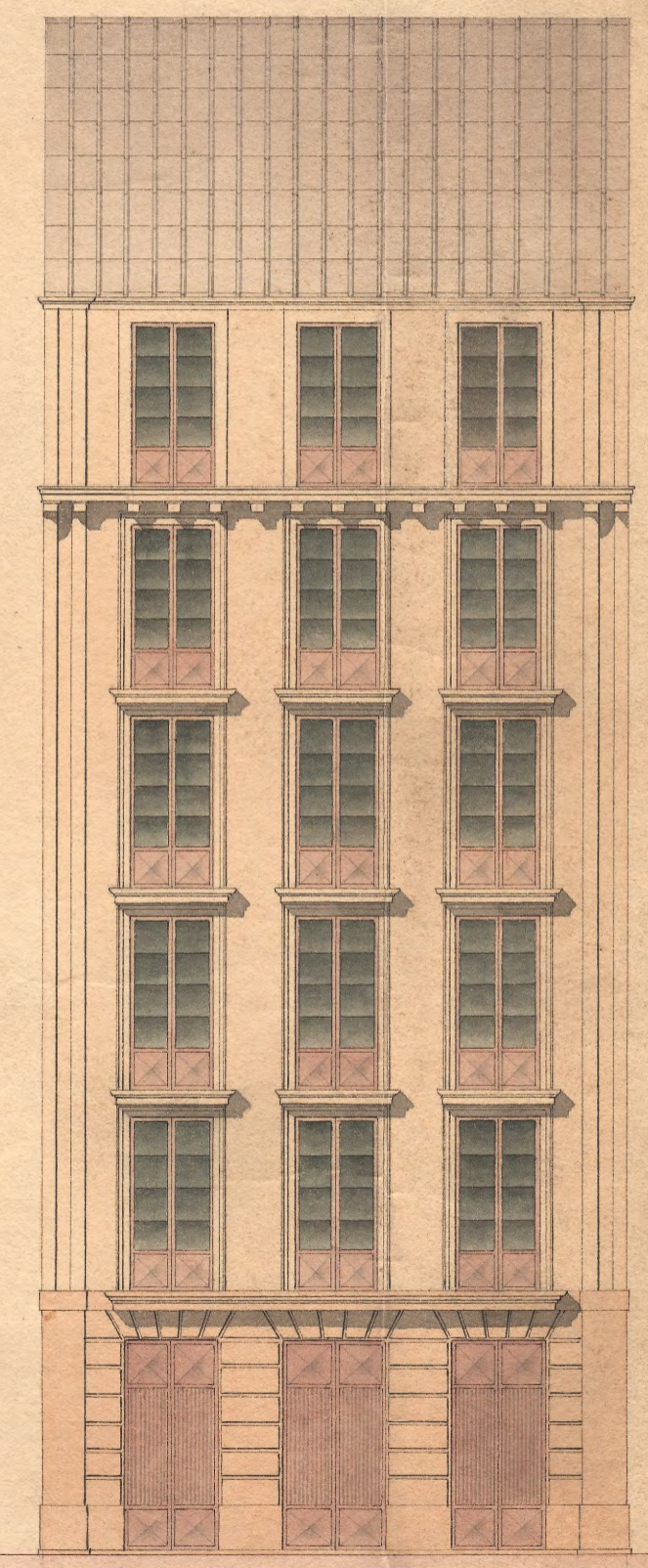

San Sebastian 5 de Julio 1853.
Joaq. N. Echeverri arg.^{to}