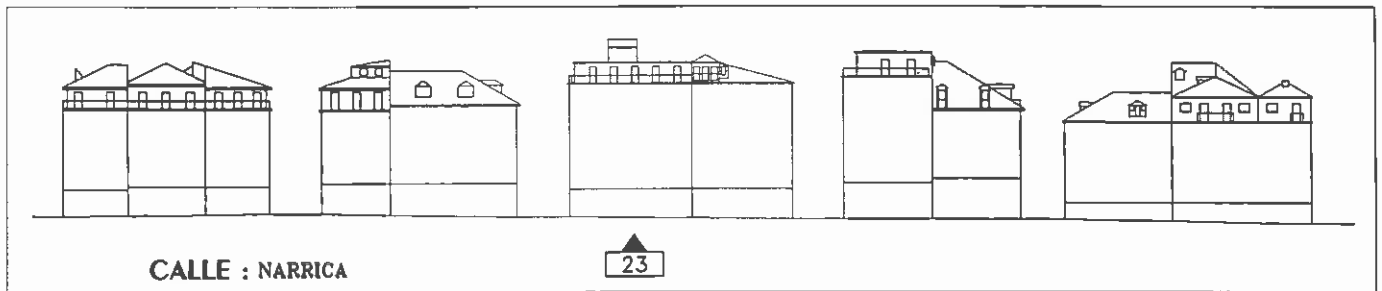
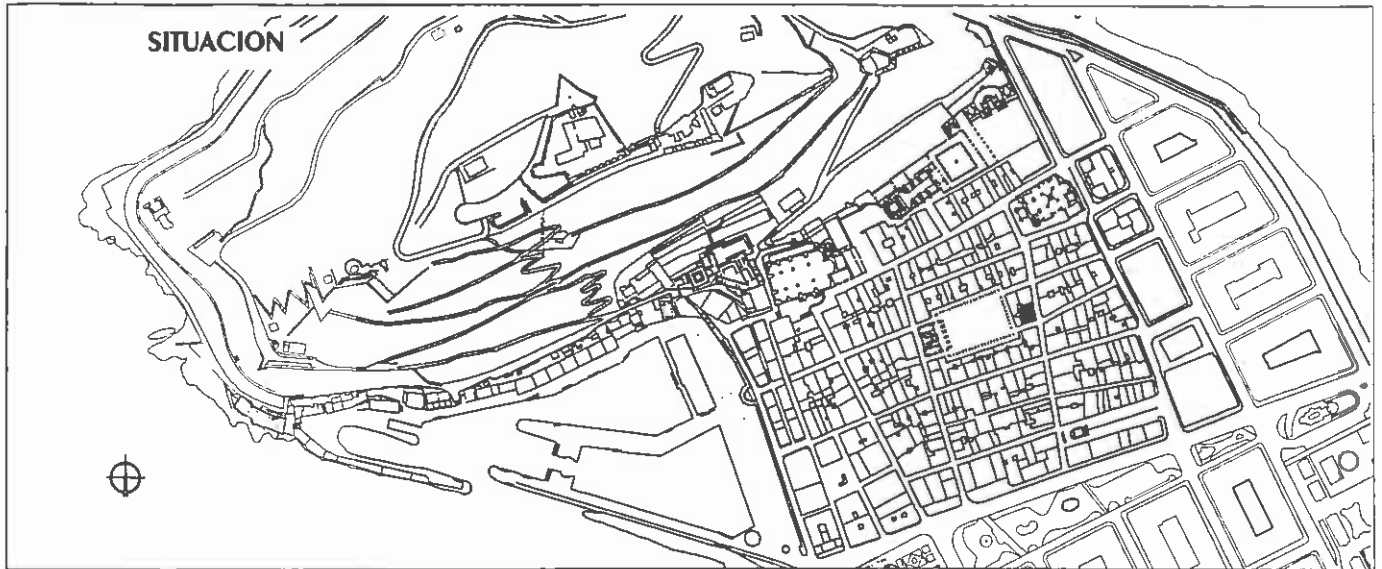

IDENTIFICACIONMANZANA:
CATASTRO:22
164

1. CALLE / PLAZA : NARRICA 23, PESCADERIA 3
2. ZONA : CONSTITUCION, ZUI, ZE2

**INFORMACION**

- | | |
|-----------------------------------|--|
| 5. SUPERF. PARCELA (m2) : 189 | 9. SUPERF. CONSTRUIDA (m2) : 1251 |
| 6. SUPERF. LIBRE (m2) : | 10. ALTURA 1a. CORNISA : |
| 7. SUPERF. PLANTA BAJA (m2) : 189 | 11. NUM. VIVIENDAS : 10 |
| 8. NUM. PLANTAS : S+B+4+A | 12. USOS : BAJA, COMERCIAL
OTRAS, VIVIENDAS |

VALORACION

13. CATALOGACION : 3. GRADO
14. ELEM. PROTEGIDOS: -
15. ELEM. INADECUADOS : CAJA DE ESCALERA EN MAL ESTADO
PATIO OCUPADO Y EN MAL ESTADO
CUBIERTA PARCIALMENTE PLANA
16. ELEM. FUERA DE ORDENACION :

ORDENACION

- | | |
|--|---------------------------------------|
| RESTAURACION 17. : PREFERENTE | REFORMA INTEGRAL |
| CONSERVACION 18. : PREFERENTE | 26. : PREFERENTE |
| CONSOLIDACION 19. : PREFERENTE | 27. OCUPACION : Art. 63 y 66-2 |
| REFORMA | 28. FONDO EDIFICABLE : Art. 63 y 66-2 |
| 20. : PREFERENTE | 29. ALTURA CORNISA : 16,85 |
| 21. ELEM. A CONSERVAR : COMPOSICION DE FACHADA | 30. NUM. PLANTAS : S+B+4+b |
| 22. ELEM. A SUPRIMIR : ELEM. INADECUADOS | 31. NUM. VIVIENDAS : 10 |
| 23. USOS : | 32. USOS : ZU1(resident.) |
| 24. NUM. PLANTAS : EXISTENTES | SUSTITUCION |
| 25. NUM. ESTIMADO DE VIVIENDAS : 10 | 33. : PROHIBIDO |
| | 34. ALTURA CORNISA : |
| | 35. NUM. VIVIENDAS : |
| | 36. NUM. PLANTAS : |

OBSERVACIONES

37. PARCELACION : EXISTENTE
38. ENTORNO : ESPACIO CATALOGADO 3 GRADO
39. ACTIV. PREFERENTE : Ver Anexo III
40. OTRAS : CONDICION PARTICULAR DE ORDENACION No3