VILLA CAVERO
D MAILA

BEATRIZ INFANTA 6

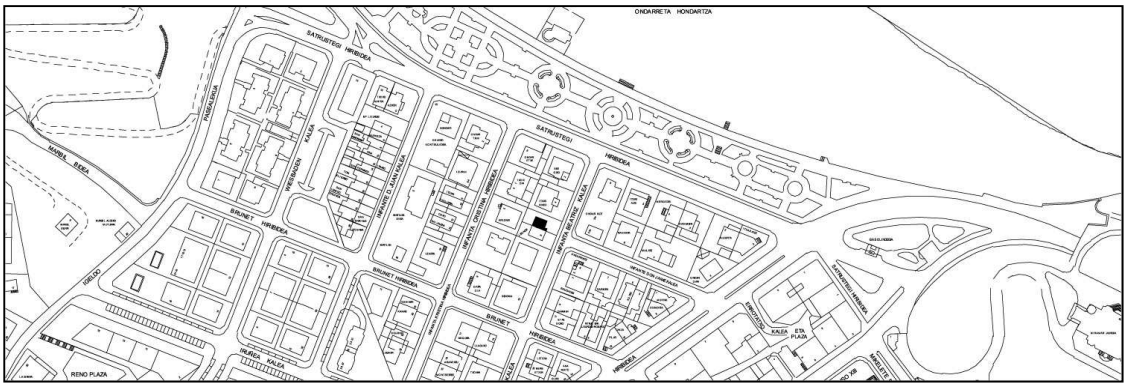

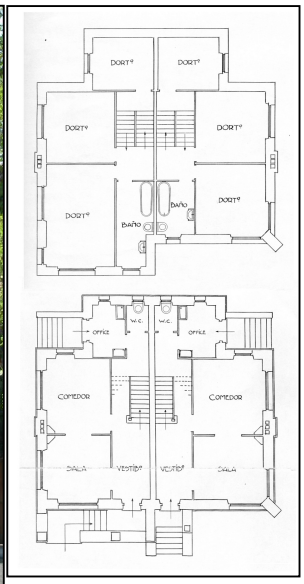

Egilea eta data: E Aman; 1920

Deskribapena
Familia biko txalet bakartua (6 eta 8 zenbakiak); erdisotoa, bastardea eta bi goi oin dituena. Aurrera ateratako ezkerraldeko aurrealde erdia (8. zb.) ez ezik, oinplano erregularreko eta simetrikoko txaleta. Kantoiko kontrahorma moduan lehen oineraino heltzen den harrizko silarrixkako zokaloarekin entokatutako fatxadak. Dekorazio moldekatua 3. oineko goi bandan. Jatorrizko eraikinaren atzealdea handitu egin zuten 6 zenbakian 1953an.

Babes erregimena.
1.- Erregimen orokorra:
Plan Berezi honen D babes mailan integratzearekin loturikoa.
2.- Berariazko erregimena.
A. Babesetik kanpo utzitako kanpoko elementuak edo zatiak: ez.
B. Fatxadako elementu edo zati iraunkorrak: apaindurazko elementu moldekatuak eta silarrixka.
C. Esku hartzeko beste irizpide zehatz batzuk: ez.